



ADAC



AMATEURS DAUPHINOIS D'AUTOMOBILES DE COLLECTION

Association Loi 1901 FFVE N° 784

N° enregistrement Sous-Préfecture de La Tour du Pin : 2724



ADAC



AMATEURS DAUPHINOIS D'AUTOMOBILES DE COLLECTION

Association Loi 1901 FFVE N° 784

N° enregistrement Sous-Préfecture de La Tour du Pin : 2724



ADAC



AMATEURS DAUPHINOIS D'AUTOMOBILES DE COLLECTION

Association Loi 1901 FFVE N° 784

N° enregistrement Sous-Préfecture de La Tour du Pin : 2724

Depuis sa création en 1980, notre club a évolué et a confirmé sa philosophie :

- ◆ **Mettre en valeur** le patrimoine roulant, le conserver, le restaurer
- ◆ **Découvrir** les curiosités et richesses de notre région
- ◆ Dans un esprit de **convivialité et de partage**

L'équipe de l'ADAC est composée de 43 membres, tous amateurs de véhicules anciens. Plus de cinquante automobiles sont de sorties régulièrement sur les routes pour la journée, voire un week-end.



En visitant notre site WEB vous pourrez découvrir plus amplement notre Club.

Nous serons heureux de votre visite lors d'une de nos prochaines réunions mensuelles, en principe le deuxième vendredi à 20h30 de chaque mois à notre local.

Depuis sa création en 1980, notre club a évolué et a confirmé sa philosophie :

- ◆ **Mettre en valeur** le patrimoine roulant, le conserver, le restaurer
- ◆ **Découvrir** les curiosités et richesses de notre région
- ◆ Dans un esprit de **convivialité et de partage**

L'équipe de l'ADAC est composée de 43 membres, tous amateurs de véhicules anciens. Plus de cinquante automobiles sont de sorties régulièrement sur les routes pour la journée, voire un week-end.



En visitant notre site WEB vous pourrez découvrir plus amplement notre Club.

Nous serons heureux de votre visite lors d'une de nos prochaines réunions mensuelles, en principe le deuxième vendredi à 20h30 de chaque mois à notre local.

Depuis sa création en 1980, notre club a évolué et a confirmé sa philosophie :

- ◆ **Mettre en valeur** le patrimoine roulant, le conserver, le restaurer
- ◆ **Découvrir** les curiosités et richesses de notre région
- ◆ Dans un esprit de **convivialité et de partage**

L'équipe de l'ADAC est composée de 43 membres, tous amateurs de véhicules anciens. Plus de cinquante automobiles sont de sorties régulièrement sur les routes pour la journée, voire un week-end.



En visitant notre site WEB vous pourrez découvrir plus amplement notre Club.

Nous serons heureux de votre visite lors d'une de nos prochaines réunions mensuelles, en principe le deuxième vendredi à 20h30 de chaque mois à notre local.

De la 2 CV, Panhard Dyna / CT24 / PL17, Mercedes, Traction 11 / 15, Ariane, Delahaye, Ami 6, Peugeot 202 / 203 / 403 / coupé 404, 4 CV, 4L, Rochet-Schneider, DS , Facel Vega, Rosalie etc... toutes roulanges et seront ravies d'accueillir de nouvelles venues.

Nos activités sont basées sur la convivialité et la découverte au volant de nos automobiles. Six à sept sorties par an d'une journée et un ou deux week-ends de 2/3 jours. Toutes ces balades sont organisées par nos adhérents. Une journée de Rassemblement avec un thème au mois de Mai est le point d'orgue de l'année. « 50 ans de Citroën, 80 ans de Simca, Le constructeur Panhard, etc... »

De la 2 CV, Panhard Dyna / CT24 / PL17, Mercedes, Traction 11 / 15, Ariane, Delahaye, Ami 6, Peugeot 202 / 203 / 403 / coupé 404, 4 CV, 4L, Rochet-Schneider, DS , Facel Vega, Rosalie etc... toutes roulanges et seront ravies d'accueillir de nouvelles venues.

Nos activités sont basées sur la convivialité et la découverte au volant de nos automobiles. Six à sept sorties par an d'une journée et un ou deux week-ends de 2/3 jours. Toutes ces balades sont organisées par nos adhérents. Une journée de Rassemblement avec un thème au mois de Mai est le point d'orgue de l'année. « 50 ans de Citroën, 80 ans de Simca, Le constructeur Panhard, etc... »

De la 2 CV, Panhard Dyna / CT24 / PL17, Mercedes, Traction 11 / 15, Ariane, Delahaye, Ami 6, Peugeot 202 / 203 / 403 / coupé 404, 4 CV, 4L, Rochet-Schneider, DS , Facel Vega, Rosalie etc... toutes roulanges et seront ravies d'accueillir de nouvelles venues.

Nos activités sont basées sur la convivialité et la découverte au volant de nos automobiles. Six à sept sorties par an d'une journée et un ou deux week-ends de 2/3 jours. Toutes ces balades sont organisées par nos adhérents. Une journée de Rassemblement avec un thème au mois de Mai est le point d'orgue de l'année. « 50 ans de Citroën, 80 ans de Simca, Le constructeur Panhard, etc... »

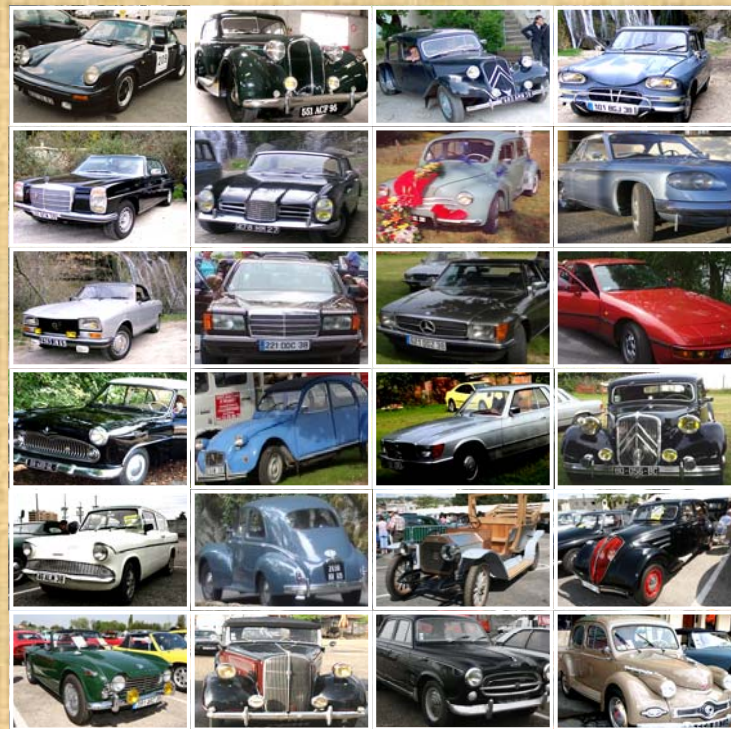
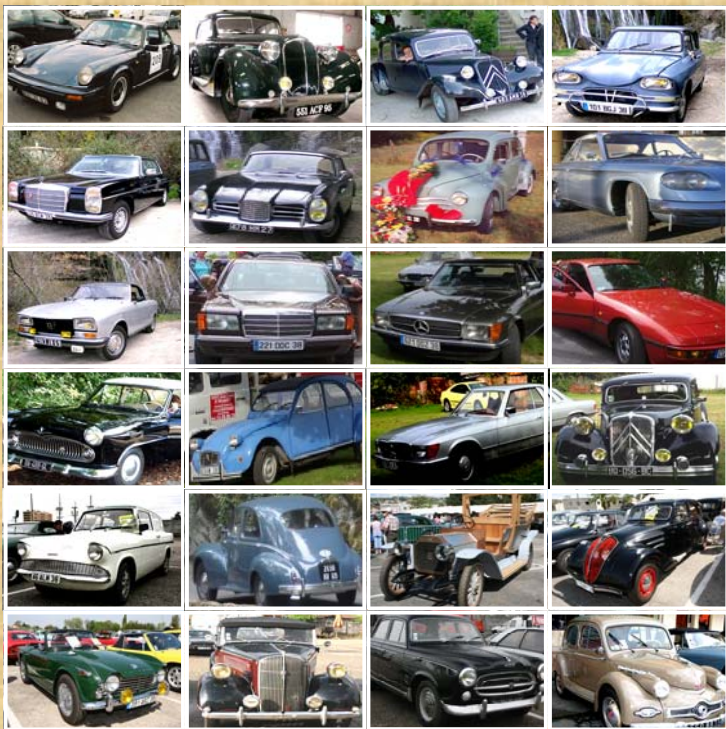
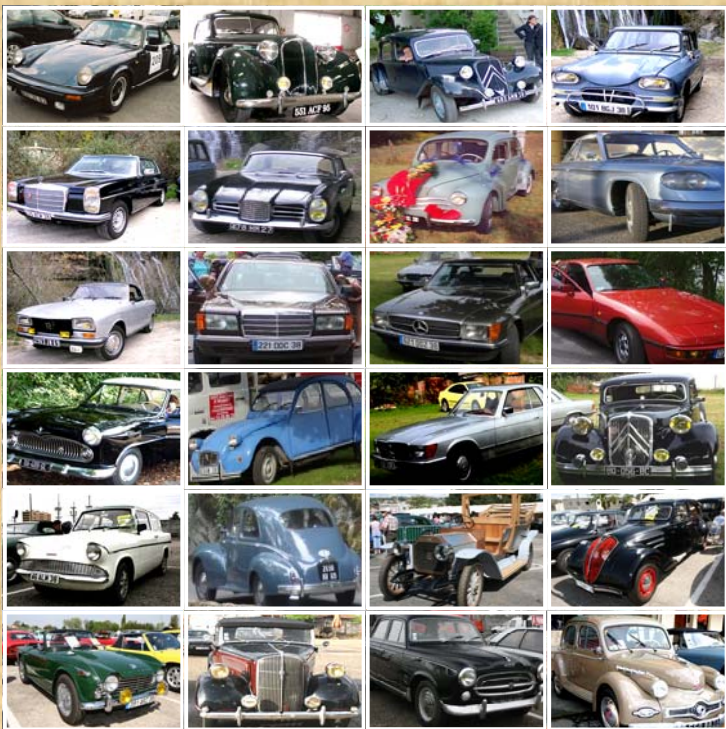

Local : 13 avenue Aristide Briand 38300 Bourgoin-Jallieu
 Courrier : 59 avenue de Ruffieu 38300 Nivolas Vermelle
 Tél : 06 07 58 80 38 / E-mail : serge.pilloix@wanadoo.fr



Local : 13 avenue Aristide Briand 38300 Bourgoin-Jallieu
 Courrier : 59 avenue de Ruffieu 38300 Nivolas Vermelle
 Tél : 06 07 58 80 38 / E-mail : serge.pilloix@wanadoo.fr



Local : 13 avenue Aristide Briand 38300 Bourgoin-Jallieu
 Courrier : 59 avenue de Ruffieu 38300 Nivolas Vermelle
 Tél : 06 07 58 80 38 / E-mail : serge.pilloix@wanadoo.fr

<http://www.adacbourgoin.com>

<http://www.adacbourgoin.com>

<http://www.adacbourgoin.com>